10月のスケジュール

このご案内は平成22年9月17日現在の使用の申請に基づいて作成したものです。詳しくは各主催者にお問い合わせください。

●大ホール

1（金）	JAおおいがわ 感謝の集い	関係者	①10:30▸13:00 ②14:10▸16:40 JA大井川・金融課 646-5118
5（火）	JAおおいがわ 感謝の集い	関係者	①14:00▸16:30 ②17:40▸20:10 JA大井川・金融課 646-5118
6（水）▼7（木）	JAおおいがわ 感謝の集い	関係者	①10:30▸13:00 ②14:10▸16:40 JA大井川・金融課 646-5118
9（土）	焼津市連合音楽会 ―中学校の部―	無料	13:00▸16:30 小川中学校 628-3777
10（日）	市民文化祭 ―吟剣詩舞道―	無料	9:40▸16:30 西村 627-9801
11（祝）	ファミリーコンサート 音楽のおくりもの	詳細は1頁で	①11:00▸12:20 ②14:00▸15:30 文化センター 627-3111
13（水）	JAおおいがわ 感謝の集い	関係者	①14:00▸16:30 ②17:40▸20:10 JA大井川・金融課 646-5118
14（木）▼15（金）	JAおおいがわ 感謝の集い	関係者	①10:30▸13:00 ②14:10▸16:40 JA大井川・金融課 646-5118
16（土）	アニメ・フェスティバル ～焼津アキバ化計画～	詳細は2頁で	17:30▸19:30 文化センター 627-3111
19（火）	第17回焼津地区梅花大会	関係者	9:30▸16:00 永豊寺 628-6770
21（木）	大村中学校文化発表会	無料	9:30▸15:30 大村中学校 628-3851
23（土）	豊田中学校音楽発表会	無料	9:00▸15:15 豊田中学校 627-1166
24（日）	市民文化祭 ―日本舞踊―	無料	11:00▸16:30 立石 623-3307
27（水）	小川中学校文化発表会	無料	9:30▸16:30 小川中学校 628-3777
30（土）	焼津中学校文化発表会	無料	9:20▸16:00 焼津中学校 628-7255
31（日）	市民文化祭 ―歌謡曲―	無料	9:30▸16:30 森田 623-1839

●小ホール

1（金）	川勝知事講演会	無料（要入場整理券）	18:30▸20:00 大塚善弘事務所 639-5566
3（日）	人生「夢舞台」	無料	10:00▸18:00 港八郎演歌道場 623-2709
6（水）	焼津地酒倶楽部 秋の地酒まつり	前売 3,000円	18:15▸20:30 焼津地酒倶楽部（村松）624-4343
9（土）	ダンススタジオ TSUKIJI 秋のダンス祭り	前売 2,000円〈当日 2,500円〉	18:30▸21:00 築地 622-3157
10（日）	市民文化祭 ―美音の会―	無料	13:00▸16:30 阿井 629-5486
16（土）	アニメ・フェスティバル やいづコスプレイヤーズまつり・焼津マーケット2010	入場無料 詳細は2頁で	10:00▸16:00 文化センター 627-3111
20（水）	焼津信用金庫 総代講演会	関係者	14:00▸16:00 焼津信用金庫 629-1121
23（土）▼27（水）	市民文化祭 ―展示部門―	絵画・工芸 無料（絵画）山本 628-0543（工芸）近藤 624-2186	9:30▸18:00（最終日は16:00）
28（木）▼31（日）	市民文化祭 ―展示部門―	書道 無料 藤原 627-8734	9:30▸18:00（最終日は16:00）

●展示室

2（土）▼3（日）	㈱オレンジハウス 不動産フェスタ	無料 ㈱オレンジハウス 620-8530	10:00▸16:00
7（木）▼10（日）	やいづ茜会 絵てがみ展	無料	10:00▸16:00（最終日は15:00） 有ヶ谷 628-1553
23（土）▼27（水）	市民文化祭 ―展示部門―	写真 無料 吉田 628-5498	9:30▸18:00（最終日は16:00）
28（木）▼29（金）	市民文化祭 ―展示部門―	華道（前期） 無料 曽根 627-2068	（木）9:30▸18:00 （金）9:30▸16:00
30（土）▼31（日）	市民文化祭 ―展示部門―	華道（後期） 無料 曽根 627-2068	（土）9:30▸18:00 （日）9:30▸16:00

勇者梅ちゃんと行く冒険の旅

WAHAHA本舗Presents SF・シャンソン・アドベンチャー 梅ちゃんの 青いペルセウスの誘惑

ワハハ本舗の歌姫**梅垣義明**の青いシリーズ第22作「**梅ちゃんの青いペルセウスの誘惑**」。女装してシャンソンや歌謡曲を歌いながら舞台や客席でのパフォーマンスを行う独自のジャンルを開拓してきた彼の今年のテーマはギリシャ神話。そしてSF・シャンソン・アドベンチャーと称し、梅ちゃんの青いシリーズは新たなる幕開けを迎える。

梅ちゃんの公演は「なんじゃこりゃ！」と観客がびっくりしてしまう仕掛けがたくさん詰まったまるで宝箱のようなライブ。今回は新たにファンタジックなSF要素が盛り込まれる。ギリシャ神話の勇者ペルセウス。怪女メデューサを討った勇敢な戦士。そんな彼の如く勇者梅ちゃんが持ち前の梅ちゃんワールドで正義と豆を武器にホール全体を笑いの渦へと誘うのだ。一体何が起こるのか？興味津々だ。

88年から続く青いシリーズ。これまで構成・演出は全てワハハ本舗主宰の**喰始**によって作られてきた。だが、今シリーズは梅ちゃんと同年代で彼を知り尽くした**すずまさ**へとバトンタッチされ、また新しい面白さが引き出されるはずだ。演目の中で新たに梅ちゃんのためにオリジナルソングが作られるという。新しい演出家を迎え、大きな変化を遂げ、そして新曲というアイテムで、大胆にも本人は大晦日の紅白を目指しているのだそうだ。こちらも注目してほしい。

いつもおなかの底から爆笑させてくれる梅ちゃんの摩訶不思議な世界。さあ、文化センターで神話の世界に、ファンタジー溢れる冒険の旅に梅ちゃんと一緒に出かけよう！（太）

11/23（祝・火）17:00開場 18:00開演 大ホール
全席指定　前売S席 **5,800円**（当日6,800円）　前売A席 **5,000円**（当日6,000円）
共催／テレビ静岡　託児

SAMURAI NIGHT

出演）杉ちゃん（ピアノ）&鉄平（ヴァイオリン）&浅野 祥（津軽三味線）

杉ちゃん&鉄平&浅野祥見参！
音楽を奏でる侍三人組が
あなたにお届けする、侍ナイト！

12/11（土）
18:00開場 18:30開演
3階 第一練習室
全席自由 **3,500円**（当日 4,000円）

好評発売中

クロスワードパズル

頭の二人三脚

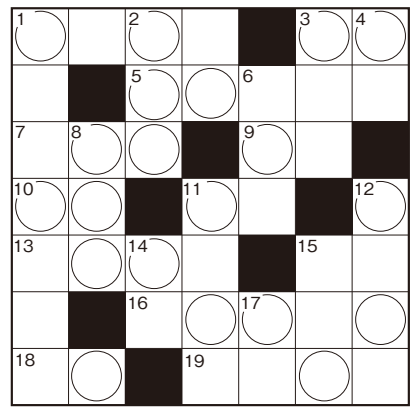

○の部分を並び替えると、2つの公演名になります。それが答えです。わかった人はハガキに「答・郵便番号・住所・氏名・年齢・職業（学校名）・希望する景品番号・なんでもご意見」を書いてお送りください。
送り先／
〒425-8585 焼津市三ケ名1550
焼津市文化センターパズル係

タテのかぎ

1. 2010年本屋大賞受賞作。冲方丁著。
2. 小人にされ、ガチョウのモルテンと一緒に旅する物語の主人公。
3. フォーカス・マチック・バイ。
4. 1952年製作の日本映画、上海帰りの主人公の名。
6. 二つ以上の音が同時に鳴る響き。
8. 奪い取って手に入れたの。
11. 「何である、アイデアル」のCMで販売。
12. ♬大学ノートの裏表紙にさなえちゃんを描いたの♪歌っていたのは誰？
14. ニニンが4、ニシが8。
15. 決勝の前の試合。
17. 天と地との間。

ヨコのかぎ

1. 天上界の女性、羽衣を纏い空を飛ぶ。
3. 檻、澱、滓。
5. フランスの印象派の画家。
7. 6種類16個の駒を使うボードゲーム。
9. 足、雨、靴、物。
10. 忘れない様に要点を書いてネ。
11. 餅やまんじゅうの中味。
13. コミックYAWARAの主人公の苗字。
15. 日没から日の出まで。
16. 最近見なくなりましたネ。こんな学生さん。
18. 帽子の前面もしくは全周についている日よけ。
19. ヨコの9。

ベ	ジ	タ	リ	ア	ン	■
ツ	リ	グ	■	タ	■	ヒ
ト	ツ	■	ウ	リ	ア	ゲ
■	シ	カ	ト	■	フ	キ
ビ	ン	ゴ	■	ベ	ロ	■
ハ	ケ	■	ヨ	ガ	■	ダ
ク	イ	ツ	ク	■	ヌ	シ

【今月号の出題の難易度】
★★★★★ おぬし、天才じゃな
★★★★ なかなかやるわい
★★★ ま、こんなとこね
★★ らくちん、らくちん
★ なにさ、バカにして

◆先月号の答え
スタッフ・ベンダ・ビリリ
ヒトトヨウ

今月号の景品

① 音楽のおくりもの（10月5日（火）必着）10名
② アニメ・フェスティバル（10月5日（火）必着）10名
③ コラアゲン（10月5日（火）必着）10名

※当選者の発表は発送をもって代えさせていただきます。

スタッフ・ベンダ・ビリリ

9/26（日）
17:30開場 18:00開演
大ホール
全席指定
一般 **3,500円**
大学生以下 **1,500円**
※3歳以上は有料。2歳以下で保護者のひざの上でご覧になるお子様は無料です。（ただし、お席が必要なお子様は有料）
共催／テレビ静岡　後援／K-MIX

3ガガヘッズ エジンバラ凱旋記念トークライブ

本日（9/25）開催!!
17:30開場 18:00開演 3階和室
全席自由 **1,000円**
好評発売中

コラアゲンはいごうまん 僕の細道

焼津凱旋公演

好評発売中

10/22（金）18:00開場 18:30開演
3階和室 全席自由 **2,000円**

歌丸・小朝 二人会

桂 歌丸　春風亭小朝

12/2（木）
18:00開場
18:30開演
大ホール
全席指定　託児
4,200円
主催／静岡第一テレビ、K-MIX、ENNBOSS

好評発売中

スタッフ・ベンダ・ビリリ、音楽のおくりもの、アニメ・フェスティバル、ふるさとワクワク劇場、コラアゲン、3ガガを除き、今号掲載の焼津市文化センターの自主事業には、未就学児童は入場できません。　託児 は3歳以上のお子様を対象とした「託児サービス事業」です。