フランスの香り漂う音色

クロマチック・アコーディオン　かとうかなこ　トリオ・コンサート

日本を代表するクロマチック・アコーディオン奏者として活躍している**かとうかなこ**。2009年の初登場以来4年ぶりに焼津文化会館に登場だ。

クロマチック・アコーディオンとは1850年ごろにウィーンのフランツ・ワルターによって作られたピアノなどと同様に半音階の音も出すことができるボタン式のアコーディオン。

彼女は4歳からアコーディオンを始め、数々のコンクールで優勝。高校卒業後はパリに2年間留学。そこでピアノ式から現在のクロマチック・アコーディオンに転向した。

その後、フランス国内のアコーディオンの専門学校へ通い、自然の中、楽器と向き合う環境でさらに研鑽を積む。その甲斐あって在学中に全仏コンクール第1位を獲得し、日本人奏者として、フランス国内で大きな注目を浴びることとなった。

帰国後、彼女はコンサート活動を本格的に開始する。その中で多くの出会いや発見を経験し、アコーディオンの持つ表現の広さを再認識したのだという。その強い思いは、まるでそこに風景が浮かぶような、自身の感情を楽器に委ねた演奏となり、聞くものを魅了し続けている。

今回のコンサートではヴァイオリンに経験豊富な**向島ゆり子**、バンジョーには若手№1**青木研**を迎え、アコーディオンの豊かな音色と魅力を存分に楽しめる贅沢な内容となっている。

いくつになっても弾き続けることが目標という彼女の成長し続ける演奏をぜひ、直に聴きに来てほしい。（太）

向島ゆり子（ヴァイオリン）

青木　研（バンジョー）

かとうかなこ（クロマチック・アコーディオン）

5/27日　17:00開場 17:30開演　小ホール
全席指定　一般 **3,000円**（友の会員2,500円）
託児　高校生以下 **1,000円**
好評発売中

4月のスケジュール

このご案内は平成24年3月21日現在の使用の申請に基づいて作成したものです。詳しくは各主催者にお問い合わせください。

4月の休館日：2日、9日、16日、23日

●大ホール

7(土)	琴伝流大正琴 第23回静岡県大会 in 焼津	10:00▸16:00 無料 池ヶ谷 090-3855-9432
10(火)	JA大井川 まんさいかん出荷者協議会通常総会	13:30▸16:30 関係者 JA大井川(営農部) 646-5127
14(土)	「千草花笑い」	13:00▸16:00 全席指定(ご招待者) 「千草花笑い」実行委員会 629-7323
19(木)	大衆演劇祭 若手人気花形役者 夢の競演	①14:00▸16:00 ②18:00▸20:00 全席指定 S席5,000円 A席4,000円 ビッグプロモーション 0537-22-6158
22(日)	焼津市民吹奏楽団 第35回定期演奏会	13:30▸15:45 全席指定 前売700円(当日900円) 楽団事務局 080-3145-8868
29(日)	焼津岳心会 創立20周年記念大会	9:30▸16:30 無料 石村 627-1753
30(振・月)	ワハハ本舗全体公演「ミラクル」	18:00▸20:30 全席指定 S席7,800円(残りわずか) A席6,800円 焼津文化会館 627-3111

●小ホール

1(日)	志太マンドリン・ギターアンサンブル サロン コンサート	14:00▸16:00 無料 わしやま 643-7586 田中 622-4537
5(木)	主の記念式(エホバの証人)	19:00▸20:00 無料 石野 090-9126-8945
8(日)	志太室内楽団 第8回定期演奏会	13:30▸15:45 無料 山崎 070-5648-5853
10(火)	㈱キノシタ 年度決起大会	9:30▸16:00 関係者 株式会社キノシタ 629-6259
13(金)	自治会別無事故・無違反コンクール表彰式及び優良運転者等表彰式	13:30▸15:30 無料 交通安全協会焼津地区支部 623-5391
15(日)	橋ヶ谷音楽教室 音楽発表会	13:00▸16:00 関係者 橋ヶ谷音楽教室 623-6902
22(日)	ピアノ発表会	12:00▸16:30 関係者 近藤 625-1778
24(火)	焼津市保健委員協議会総会 委嘱状交付式・講演会	13:15▸16:00 関係者 健康増進課 627-4111
25(水)	焼津地酒倶楽部 新酒まつり	18:30▸20:30 参加料(前売)3,000円 村松 624-4343
30(振・月)	平成24年度 焼津市文化連盟通常総会・懇親会	17:00▸19:30 関係者 髙冨 628-5838

●展示室

3/31▼4/1 (土)(日)	鈴与ホームパル㈱ 市民リフォームフェア	10:00▸16:00 無料 藤枝店 634-3171
14▼15 (土)(日)	㈱トーエネック 太陽光発電オール電化省エネ家電お客様相談会	(土)10:00▸16:00 (日)10:00▸15:30 無料 藤枝営業所 641-2020
21▼22 (土)(日)	㈱山田工務店 住まいのはっぴいバザール	10:00▸16:00 無料 ㈱山田工務店 621-4545
25▼29 (水)(日)	第5回藤枝・染の会(型絵染) 作品展	9:00▸17:00(最終日は16:00まで) 無料 広田 641-3275

AI TOUR 2012 完売御礼!

焼津市民吹奏楽団 第35回定期演奏会

第1部 クラシック&オリジナルステージ
乾杯!　(J.スタンプ)
ヨークシャーバラード　(J.バーンズ)
交響詩「母なる北方の大地～すべての生命を讃えて」(八木澤教司)

第2部 音楽deオリンピック　お楽しみステージ
今夏開催のオリンピックをテーマに音楽で綴ります
L.Aオリンピック ファンファーレ
日本縦断民謡まつり
ミスター
ディープ・パープル メドレー　ほか

後援:(財)焼津市振興公社　ほか

4/22日 大ホール　13:30開演　指揮:望月洋次郎(当団音楽監督)
全席自由　前売**700円**　当日**900円**　(小学生以下入場無料)
チケット前売り所　焼津文化会館1階事務室、すみやグッディ藤枝店、メガネのサトウ ほか
お問合せ ▸TEL 080-3145-8868(当楽団事務局)
当団公式ホームページ ▸http://www2.tokai.or.jp/yaizu_wind_orch/　PR

[JICAボランティア有志] 世界から元気を届けるメッセージプロジェクト

写真展へのご来場ありがとうございました。写真展開催期間中に皆様から13,130円の義損金をお預かりしました。この義損金は、焼津市地域福祉課を経由して被災地に送られます。

第3回 ギターを楽しく練習して、広げよう音楽仲間の輪!!

焼津フォーク アコースティック・ギター教室 受講者大募集!

参加要件　アコースティック・ギターやフォークソングが大好きな、中学生以上の方（ギターの上手・下手は問いません）
開催日程　5月13日(日)・20日(日)・27日(日)・6月3日(日)・10日(日)
5回開催 《開催時間》午後6時30分～午後9時
募集人員　20名程度
参加費　10,000円（全5回分）※ギターなどは各自ご用意ください
講師　加戸孝寛氏（プロギタリスト）
吉田拓郎や伊勢正三など多くのコンサートツアーに参加。現在「山本コウタロー&ほぼウィークエンド」のメンバーとして活躍中
応募方法　専用「参加申込書」により、焼津文化会館事務室にお申し込みください
申込期間　3月25日(日)～4月28日(土)

第1、2回の卒業生がサークルを作って市内イベントに出演するなど、楽しみながら活躍しています

クロスワードパズル　頭の花粉症対策

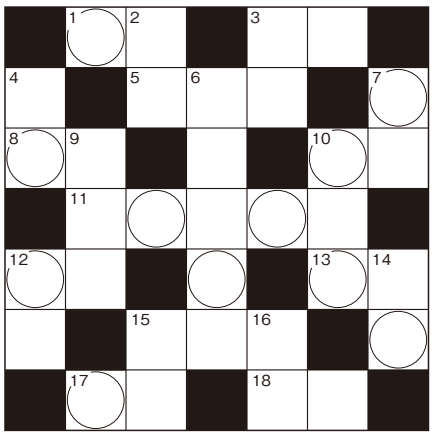

○の部分を並び替えると、答えになります。
わかった人はハガキに「答・郵便番号・住所・氏名・年齢・電話番号・職業（学校名）・なんでもご意見・希望する景品」を書いてお送りください。
送り先／〒425-8585 焼津市三ケ名1550
焼津文化会館パズル係

タテのかぎ

2. ワンピースのルフィは○○人間。
3. 降参を示す旗、犯人ではない、囲碁では後手。
4. ペルー共和国の首都。
6. 踏切にあり、電車が通るときは降りています。
7. 饅頭や餃子の中身。
9. 野球で三塁手と遊撃手の後方のポジション。
10. ひるねのこと。
12. これにも棒にもかからない。
14. これのないバラはない。
15. 傘の必要な天気。
16. えびで釣ります。

ヨコのかぎ

1. 似たようなのが次から次に、ホント「○○のタケノコ」だね。
3. 奈良の東大寺や安芸の宮島にいる動物。
5. 「筵」。一揆などでは旗になります。
8. モルディブ共和国の首都。
10. 中山雅史の愛称。
11. いわき市にある施設で踊ってます。
12. 平和の象徴ともいえる鳥。
13. カンダタが登ろうとしたのは蜘蛛のでした。
15 八郎潟のある県。
17. 日本人の主食。
18. 切れたり、上がったり、ひそめたり。

■	ア	ル	マ	ジ	ロ	■
バ	■	イ	ン	コ	■	マ
ル	フ	■	ジ	■	ア	イ
セ	ン	シ	ユ	ウ	ラ	ク
ロ	カ	■	シ	■	イ	マ
ナ	■	キ	ヤ	パ	■	キ
■	エ	ン	ゲ	ー	ジ	■

最近、氏名・住所の書き忘れが多発しています!もう一度確認を!!

【今月号の出題の難易度】
★★★★★　おぬし、天才じゃな
★★★★　なかなかやるわい
★★★　ま、こんなとこね
★★　らくちん、らくちん
★　なにさ、バカにして

◆先月号の答え
カラフル・アイ

今月の景品

① コラアゲンはいごうまんライブ　(4月7日(土) 必着)　**10名**
② スギテツ冗談音楽 2012 ライブ　(4月7日(土) 必着)　**10名**

先月号の応募総数123(有効数119)　当選者(敬称略)

●カラフルコンサート(20/119)

増田正廣(焼津市)	中野真理子(焼津市)	大多和美代子(藤枝市)
天野いく(焼津市)	野沢たか子(焼津市)	宮澤正子(藤枝市)
池田賢吾(焼津市)	今春益代(焼津市)	澤口さかゑ(藤枝市)
米澤かず江(焼津市)	伊東良平(焼津市)	仁科朋子(藤枝市)
鶴橋要(焼津市)	佐藤玲奈(焼津市)	上川陽子(島田市)
河合木實(焼津市)	長谷川朝世(焼津市)	菅沼富美利(島田市)
江塚悦子(焼津市)	井上美智子(焼津市)	

©KAGAYA Studio

美しく大迫力のコンピュータグラフィック新プログラム!
好評投影中
2013年 3月17日(日)まで
■投影時間　平日 16:00　土日祝 14:00 17:30
※都合により投影時間を変更する場合があります。事前にご確認ください。
■観覧料　大人 600円　子ども 200円

総観覧者数100万人を突破した「銀河鉄道の夜」スタッフが送る新作番組。何千年も受け継がれてきた星座は、わたしたちに何を語りかけてくれるのか。星空のもと、太古の昔から未来へとつながる私たち人類の想いと神話の世界がプラネタリウムドームいっぱいに広がります。

ナレーター/水樹奈々

ディスカバリーパーク焼津 天文科学館
電話 054-625-0800　HP http://www.discoverypark.jp

新曲キャンペーン企画
伍代夏子 演歌祭り
8/25土
①13:30開場 14:00開演
②17:30開場 18:00開演
全席指定 5,000円
4月1日(日)10:00～ 受付開始
電話申込 054-622-8811 054-622-8494
ネット申込 https://yyk1.ka-ruku.com/yaizu-t/
※ネット申込は、事前に会員登録(無料)が必要となります。
※予約後のキャンセルはできません。

来場者全員に新曲CDプレゼント
ゲスト:三山ひろし

大井川文化会館ミュージコ TEL 054-622-8811

杉山清貴 アコースティック ソロ・ツアー ～ voice of summer 2012 ～

8/26日
16:30開場 17:00開演
小ホール
全席指定　託児
前売 **5,500円**（当日6,000円）
共催／イーストン　後援／K-MIX
4/21土 一般発売

今号掲載の焼津文化会館、大井川文化会館の自主事業には、AI、しまじろうを除き未就学児は入場できません。　託児は3歳以上のお子様を対象とした「託児サービス事業」です。公演日1週間前迄に予約してください。